



单位

称

雷特
务公
务职
学院

电子
业技

在现代
一记天
2020 上

以“校中
职财务管
制”人才

例类
例特

填写：招生招
应从试点工作

学，采用线
投身学习，
学习与抗疫

学模式
人才培养模

程
“双导师”

生素质
非方式

业

— —

2020

2020

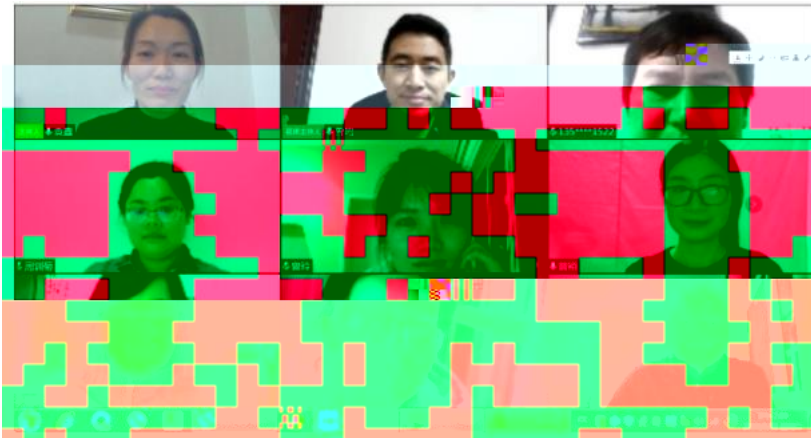



2

“

”

3 30

2020 3 29

“

”

“

”

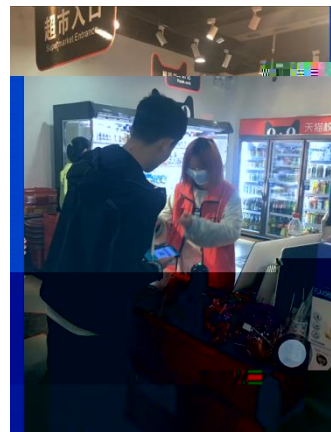

3

5 22

6 14 19 2 2

2020 10 28

:

()

,

"

"

:

19统计与会计3

签到 问卷 抢答 选人 评分 测验 活动库

抢答 03-10 16:40

调查时间和调查期限的含义,其区别是...

抢答 03-10 16:20

2、调查单位与填报单位的关系是()。A、二者是一致的 B、二者有时是一致的 C、二者没有关系 D、调查单位大于...

调查目的是什么?

选人 03-10 16:32

某市规定2019年工业经济活动成果年报呈报时间是2020年1月31日,其调查时间为()。

03-10 09:57

调查单位和填报单位的关系是()。

抢答 03-10 09:57

5、统计调查的基本要求有()

抢答 03-10 09:57

(课堂互动)





"

"

"

,

"

"

"

"

"

2020 10 28